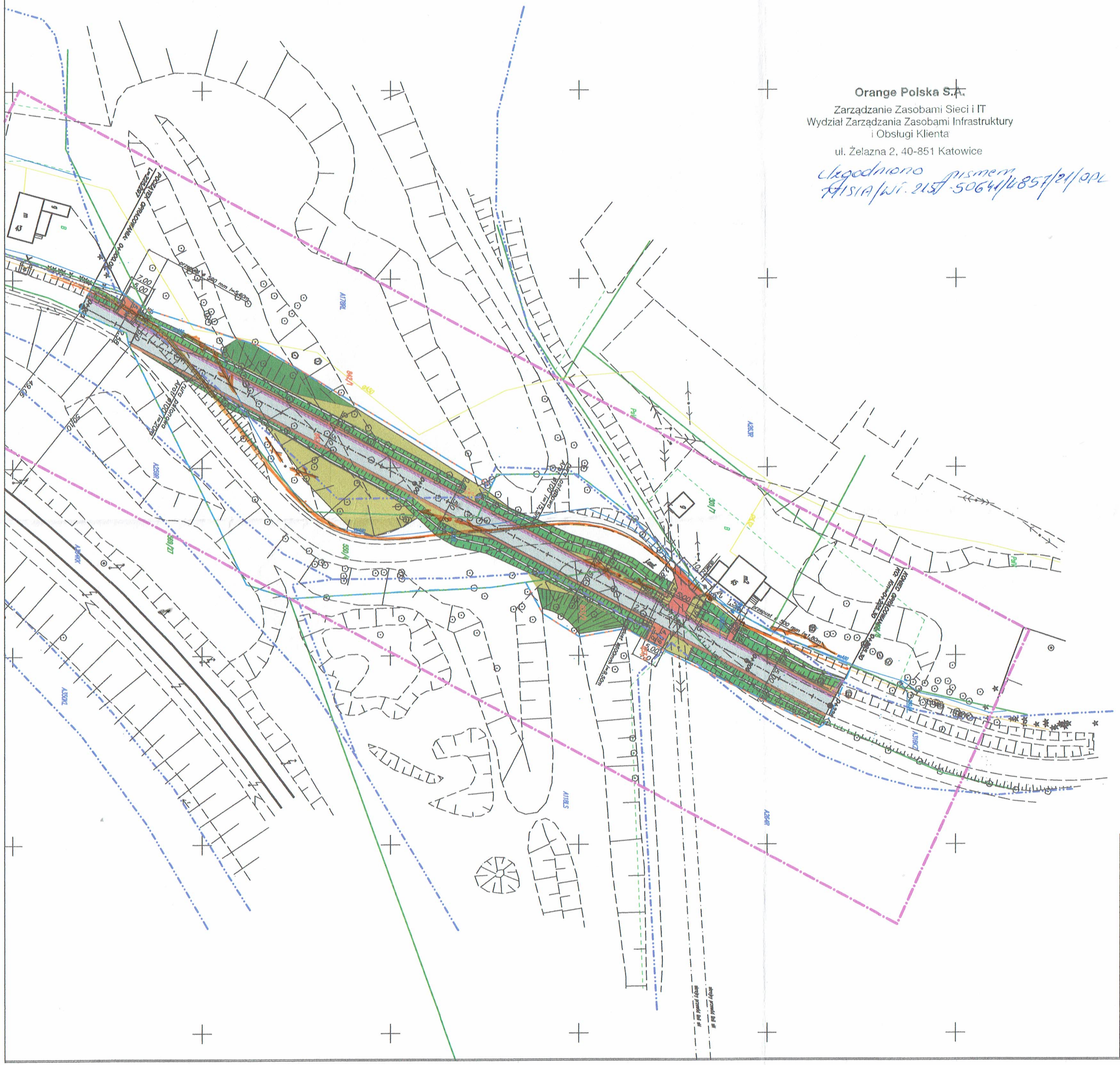

Orange Polska S.A.
Zarządzanie Zasobami Sieci i IT
Wydział Zarządzania Zasobami Infrastruktury
i Obsługi Klienta
ul. Żelazna 2, 40-851 Katowice

Uzgodniono pismem
MISIA/WI. 2151-50641/4857/21/OPL

# MAPA do CELÓW PROJEKTOWYCH

skala 1:500

woj. śląskie
j.ewid. Zebrzydowice 240312_2
obręb Zebrzydowice Górne; 0008 mapa 2
sekcja 6.121.26.14.3,2,1

1. Opracowanie wykonano na podstawie danych wektorowych udostępnionych przez ODGiK uzupełnionych o nowy pomiar wykonany w ramach ID zgł.: WGD.6640.2074.2016.
2. Układ współrzędnych prostokątnych płaskich: "2000"
3. Rzędne terenu podano w układzie Kronsztadt 86.
4. Granice działki, na której planowana inwestycja może być zbliżona do granicy nieruchomosci na minimalną odległość wniesiono z wymaganą dokładnością na podstawie protokołu przyjęcia granic, granice pozostałych działek przyjęto z PZGiK.
5. Na działce 550/4 nie występują służebności gruntowe ujawnione w księdze wieczystej.
6. W zakresie aktualizacji oznaczonym linią ..... :
   * nie występują punkty osnowy geodezyjnej (I–III klasy);
   * występują projektowane sieci, których przebieg uzgodniony został w ostatnich 3 latach w ramach ZUDP;
   * kolorem: .....oznaczono linie rozgraniczające i symbole stref zagospodarowania z MPZP.
   * nie wyklucza się istnienia w terenie innych nie wykazanych na niniejszej mapie urządzeń podziemnych, które nie były zgłoszone do inwentaryzacji lub o których brak jest informacji branżowych;

Data opracowania: 14–06–2016

GEODETA
mgr inż. Kamil Tomera

"Geodezja Kamil Tomera"
właściciel: mgr inż. Kamil Tomera
ul. Słowackiego 21c, 43–252 Golasowice
NIP: 6381736102, Regon: 243622503
tel.: 517–598–149, www.geodezjatomera.pl

Mapa została opracowana na podstawie operatu geodezyjnego przyjętego do PZGiK dnia ..... .2016
o nr. ewid. .....

## LEGENDA:

- jezdnia szerokości 5,0 m o nawierzchni z betonu asfaltowego
- zjazd do posesji
- zieleniec
- pobocze z tłucznia kamiennego
- skarpa o nachyleniu 1:1,5 (humus + obsianie trawą)
- rów przydrożny szerokość dna 0,5m i nachyleniu skarp 1:1,5

ALDA

**BPU "ALDA"s.c.; Hanna i Janusz Franiczek**
**Wodzisław Śl.,**
**ul. Skrzyszowska 39c**

| | | |
|---|---|---|
| Temat: | Przebudowa odcinka drogi powiatowej nr 2646S – ul. Ks.Janusza pomiędzy posesjami nr 43 – 45 w Zebrzydowicach" | |
| Inwestor: | Gmina Zebrzydowice | |
| Branża: | DROGOWA | |
| Rysunek: | Projekt zagospodarowania terenu | Rys.Nr |
| Projektant: | mgr inż. Janusz Franiczek upr. bud. 711/88 | skala: 1:1000 |
| | mgr inż. Kinga Mlaś upr. bud. SLK/4166/POOD/12 | Data: czerwiec 2015 |